公司简介

Hankook Tire & Technology

公司简介

概述

使命与愿景

历史

全球顶尖轮胎公司

Co-CEO

Jongseon Ahn, Sanghoon Lee

产品

乘用车、SUV、
卡车和巴士用轮胎

全球轮胎销量排名

第7位

全球销售收入 (2024年)

94,119 亿韩元

生产能力

1亿条轮胎

全球网络

7个地区总部
5个研发中心
8家生产工厂
39家本地子公司

销售国家数量

约160个国家

员工人数

约20,000人

1. 公司概况 - 使命与愿景

MISSION

Our dream, Why the business exists

Future Innovated,
Innovation Realized

Our efforts to realize mission

Core Values **Passion • Innovation • Collaboration • Global**

Business Principles

- We seek **innovation** in all aspects
- We think of **customers** as our top priority
- We grow with our **employees**
- We fulfill our social responsibilities based on **sustainability**
- We make an effort to maximize **shareholder value**

VISION

Our target, What we want to become

The Future
Driving Innovator

2030ST5

acts as our mid-to-long term target
to become a **Solid Top 5** tire company by 2030

Strategic Direction

- Organic & Inorganic Growth
- 1st Tier in Europe & North America
- Profitable Portfolio

Hankook Tire & Technology 历史

1941 ~ 1999

1941 公司成立

1974 开发出韩国首条乘用车子午线轮胎

1979 完成韩国大田工厂建设

1982 建立 Hankook Tire Technology 研发中心 (中央研发中心)

1985 建成国内轮胎行业首个驾驶测试场

1992 建立美国技术中心 (ATC)

1997 建立欧洲技术中心 (ETC)
完成韩国锦山工厂建设

1998 建立中国技术中心 (CTC)

1999 完成中国嘉兴与江苏工厂建设
首次向新款福特汽车供应轮胎

2000 ~ 2015

2004 公布新的CI (企业形象识别系统)

2005 T'Station 门店开业
锦山 G'Trac 测试场建成

2008 完成匈牙利工厂建设
首次向新款奥迪汽车供应轮胎

2011 被选为DTM官方轮胎供应商

2012 成为欧洲足联欧洲联赛官方赞助商
首次向新款宝马汽车供应轮胎

2013 首次向新款奔驰汽车供应轮胎
被纳入道琼斯可持续发展亚太指数 (DJSI Asia Pacific)
完成印度尼西亚和中国重庆工厂建设

2014 推出全球战略品牌 'Laufenn(路欧锋)'

2015 首次向新款保时捷汽车供应轮胎

Hankook Tire & Technology 历史

2016
~ 2020

2016 完成韩国 Technodome 建设
成立韩国 Donggeurami Partners，
为残障人士提供标准型就业岗位
为全新 BMW 7 系列新车供应轮胎
与皇家马德里签署市场合作协议
被纳入道琼斯可持续发展全球指数 (DJSI World)

2017 完成美国田纳西州工厂建设
收购澳大利亚 JAX TYRES

2018 收购 'Model Solutions' 和 'Reifen-Müller'
推出第二代电动汽车专用轮胎 'Kinergy AS EV'

2019 公司更名为 Hankook Tire & Technology Co., Ltd.
为保时捷 'Cayenne' 和奥迪 'SQ8' 提供原厂配套轮胎
在韩国推出超高性能轮胎 'Ventus S1 Evo3'

2020 Hankook & Company Group 总部迁至板桥 Technoplex
签署2022至2023年 Formula E 赛车轮胎独家供应协议
为保时捷电动车 'Tycan'，奥迪 'RS7' 和 'RS6 Avant'
提供原厂配套轮胎

2021
~ 2024

2021 被欧洲汽车杂志 Auto Bild 评选为 "年度轮胎制造商"

2022 推出世界首个专为电动汽车设计的完整轮胎系列 'iON'
连续第7年被纳入道琼斯可持续发展全球指数
扩大为现代 Ioniq 6、奥迪 Q4 e-tron 和宝马 i4 电动车提供原厂轮胎供应

2023 成为 Lamborghini Super Trofeo 系列赛指定赛车轮胎独家供应商
Hankook Tire 匈牙利工厂获得环保国际认证 'ISCC PLUS'

2024 为保时捷 Taycan 提供首款获得 'ISCC PLUS' 认证的 iON evo 轮胎
为 Mercedes-AMG GT Coupe 提供原厂配套轮胎
获得 FIA "三星级环境认证"
为宝马高性能轿车 M5 提供原厂轮胎
为高性能电动 SUV Cupra 'Tavascan' 提供原厂轮胎

业务表现

2024 年全球销售额概述

我们的战略合作伙伴

全球顶尖轮胎公司

Global Sales

全球销售收入

韩元 **9,411.9** 十亿
(6,900,356,310 USD)

营业利润

韩元 **1,762.2** 十亿
(1,291,998,416 USD)

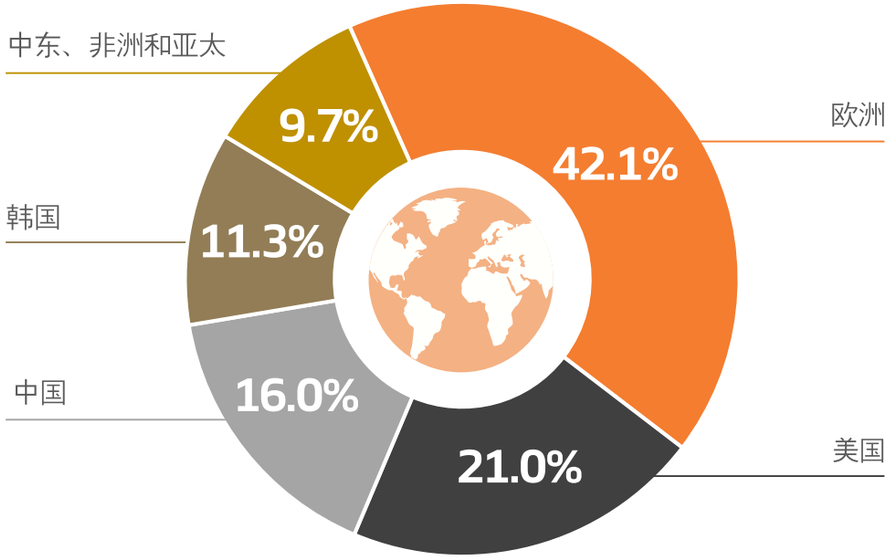

Global Ranking

*Tyrepress 2024 FY

01	Group Michelin
02	Bridgestone Corp.
03	Goodyear Tire & Rubber Co.
04	Continental A. G.
05	Pirelli & C. S.p.A
06	Sumitomo Rubber Industries Ltd.
07	Hankook Tire & Technology Co., Ltd.
08	Yokohama Rubber Co., Ltd.
09	Zhongce Rubber Group Co., Ltd.
10	Sailun Group

50个全球汽车品牌合作伙伴关系

为 保时捷、奔驰、宝马、奥迪、丰田、特斯拉 等提供 OE 配套轮胎

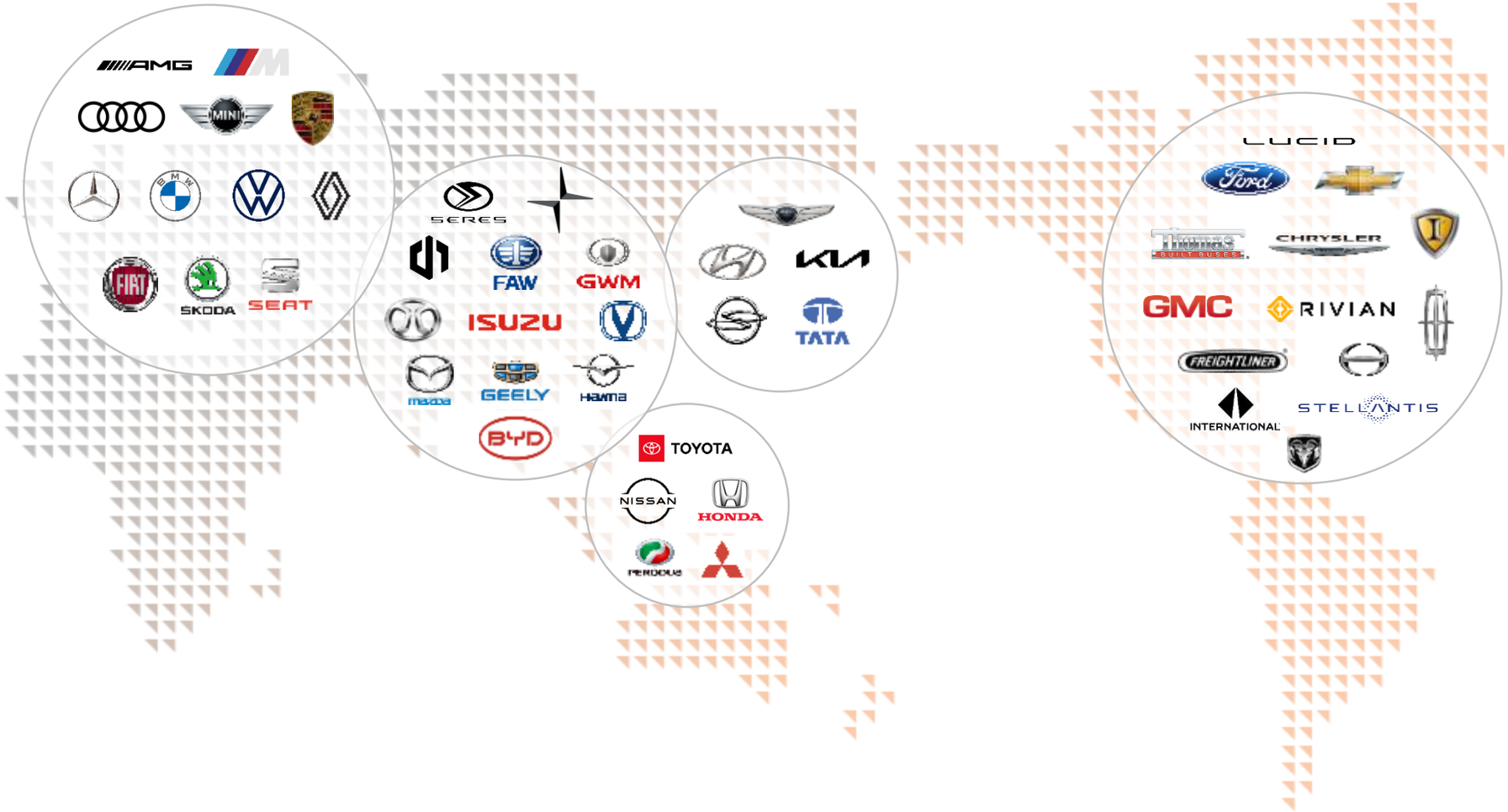

*基于 PC/LT/TB

全球布局

全球网络

全球总部

全球技术中心

测试场地

销售渠道

3. 全球布局 - 全球网络

年产能：1亿条轮胎

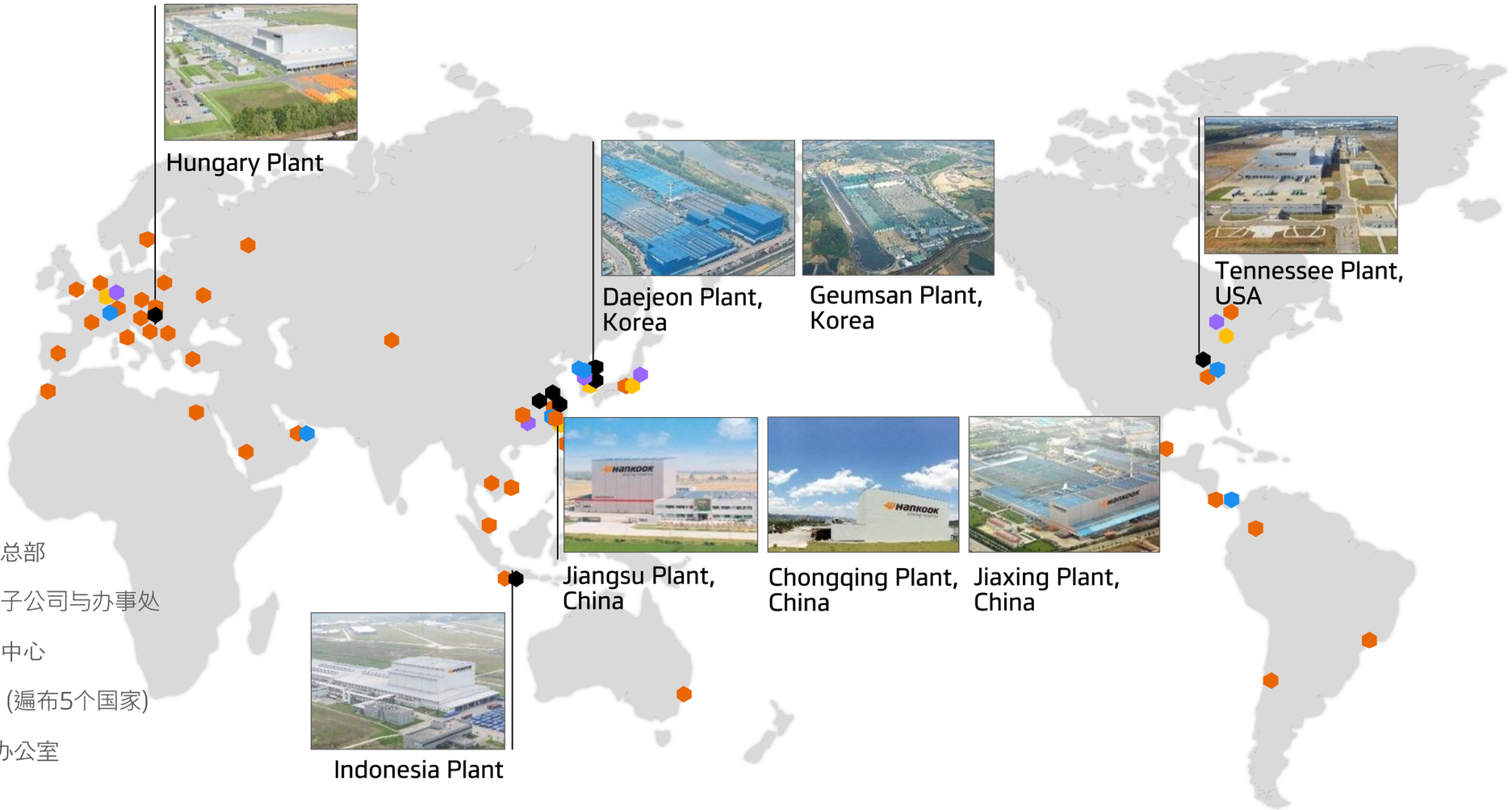

- 7 区域总部
- 39 销售子公司与办事处
- 5 研发中心
- 8 工厂 (遍布5个国家)
- 5 OE 办公室

3. 全球布局 - 全球总部

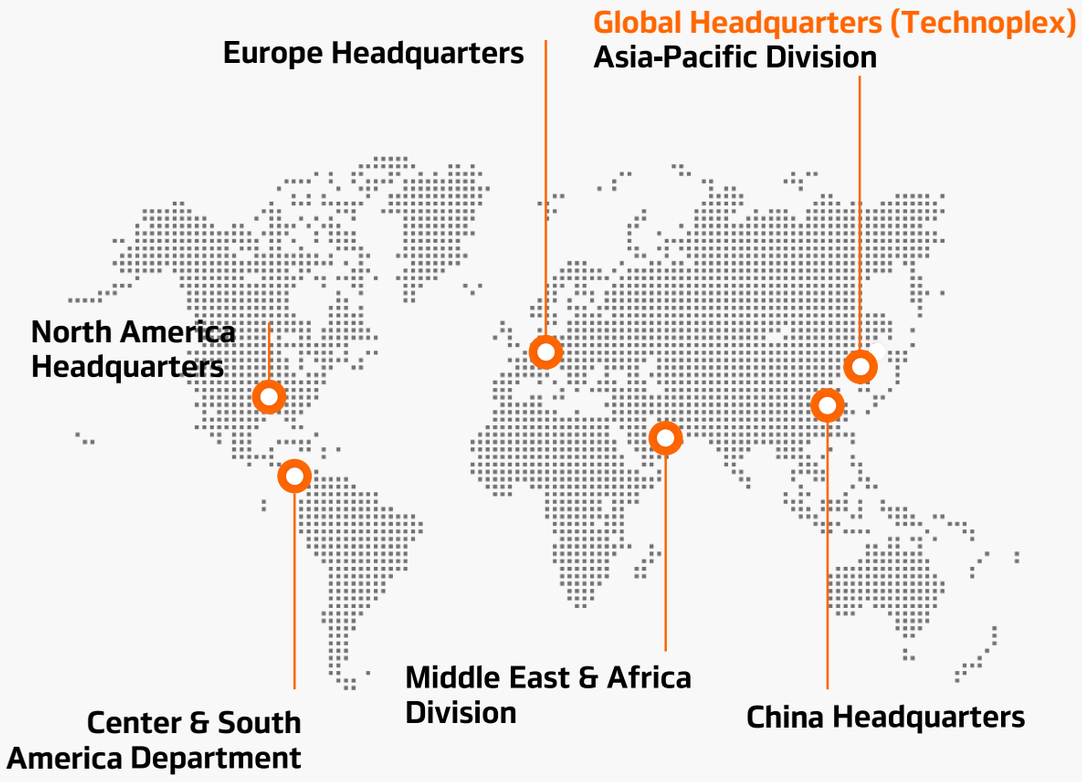

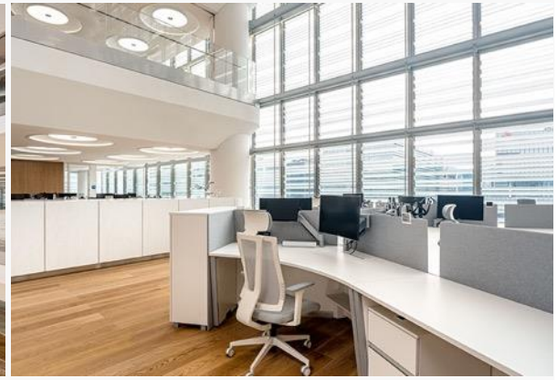

Technoplex
HANKOOK INNOVATION CENTER

3. 全球布局 - 全球技术中心

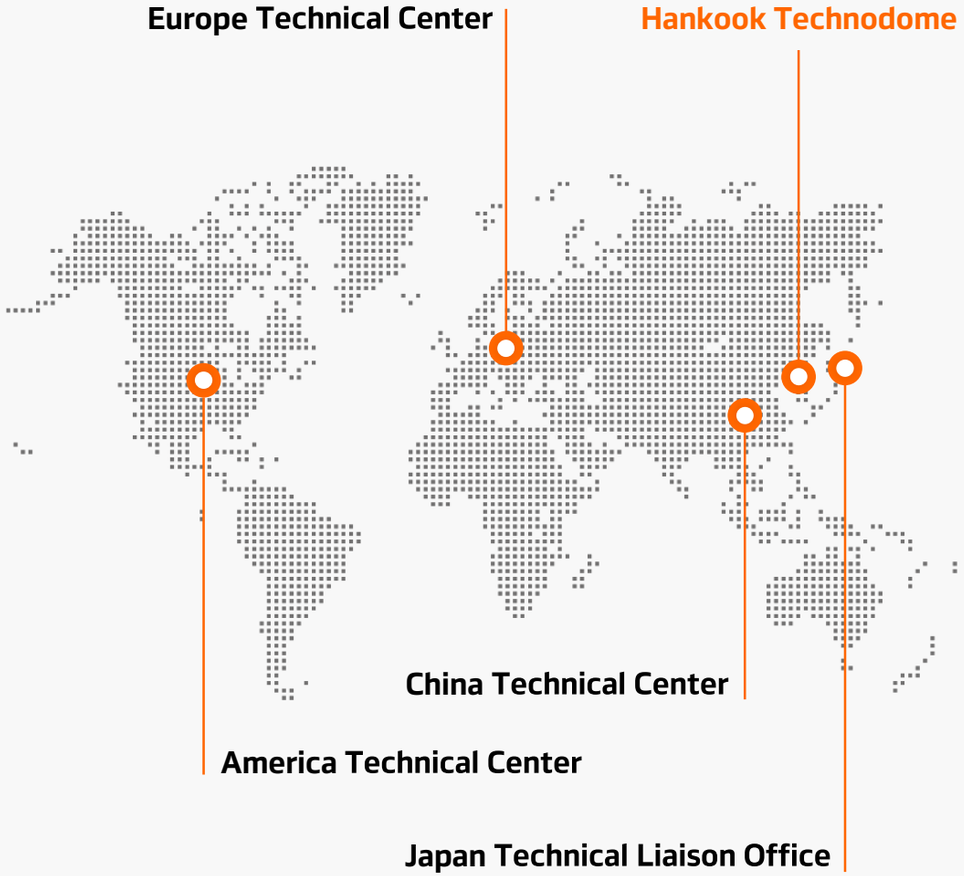

Technodome
HANKOOK TECHNOLOGY CENTER

3. 全球布局 - 测试场地

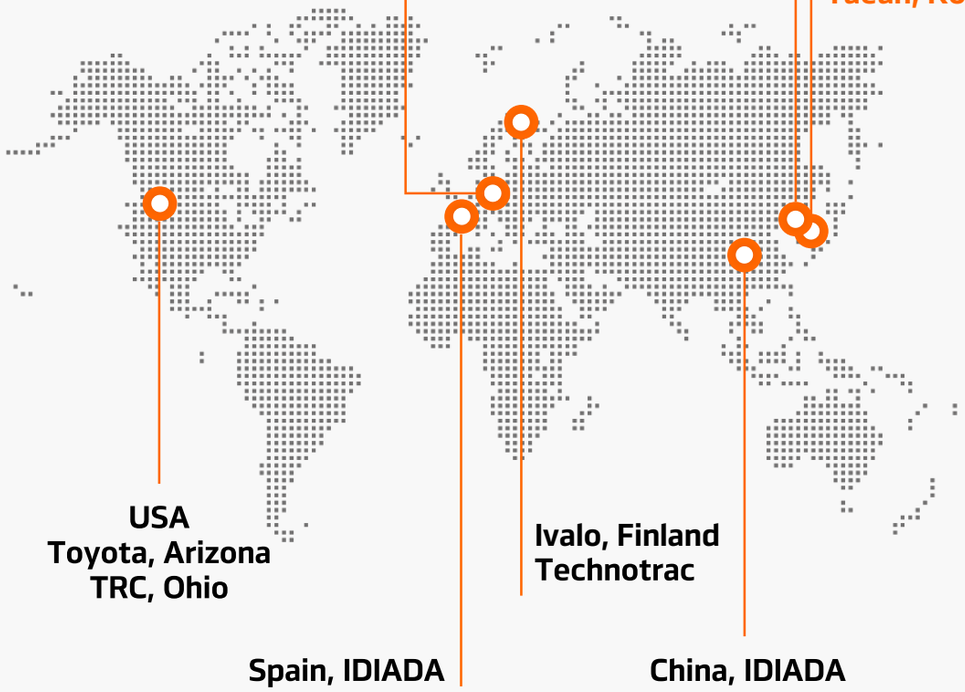

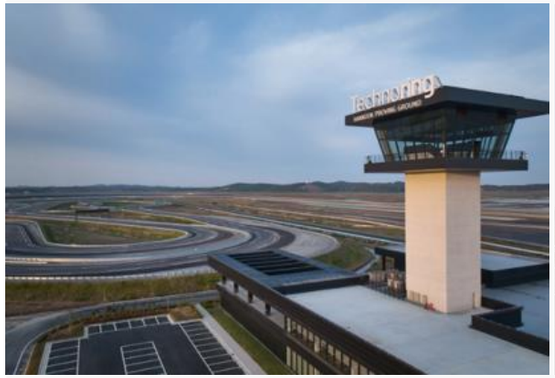

Technoring
HANKOOK PROVING GROUND

3. 全球布局 - 销售渠道

Global

PC/LT

TBR

Korea

PC/LT

TBR

※ PC/LT: 乘用车及轻型卡车轮胎
※ TBR: 卡客车用子午线轮胎

品牌传播

品牌活动

展会活动

体育营销

赛车运动

品牌活动

iON Campaign ‘Electrify your Driving Emotion’

iON Campaign 'Glorious Moments with Premium Carmakers’

Ventus Campaign ‘Lamborghini Super Trofeo 2024’

Dynapro Campaign 'Built without Limits'

4. 品牌传播 - 展会活动

电动车展览

2024 Electrify Expo (USA)

2024 Everything Electric Show (UK)

汽车售后展

2024 SEMA Show (USA)

2024 Essen Motor Show (Germany)

商用车展

2025 TMC (USA)

2024 Elmia (Sweden)

户外博览会

2024 Overland Expo (USA)

轮胎专业展

2024 The Tire Cologne (Germany)

4. 品牌传播 - 体育营销

足球

Europe UEFA UEL & UECL

OFFICIAL PARTNER

棒球

USA MLB Signage

篮球

USA NBA Signage

Official partner of the ABB FIA Formula E World Championship

ABB FIA Formula E 世界锦标赛 ‘第三代 Formula E 赛车 (GEN3 Evo)’ 独家轮胎供应商

Official Partner

性能与创新

全球首个电动汽车赛事

可持续发展

首个获得 "碳中和" 认证的全球体育赛事

城市赛道

在全球标志性城市举办赛事

Official premium partner of the FIA World Rally Championship

FIA 世界拉力锦标赛 (WRC) 全级别轮胎独家供应商

OFFICIAL PREMIUM PARTNER

Dynapro

Gravel

Ventus

Tarmac

Winter i*cept & i*Pike

Snow & Ice

The Main technical partner of Lamborghini Squadra Corse

Hankook 在
Lamborghini Super Trofeo 挑战赛中推出了新的高性能赛车轮胎

MAIN TECHNICAL PARTNER

品牌文化

品牌文化历史

"DRIVE" 品牌映照未来

5. 文化品牌 – 品牌历史

Phase 1 (2021~2023)

MADE IN HANKOOK

复古、民族主义

Phase 2 (2024~)

HANKOOK TIRE DRIVE

与 "移动与出行" 相关，面向可持续与未来

We sell tires. We sell emotion. The driving emotion.

Drive By Hankooktire

5. 文化品牌 - “DRIVE” 项目

F&B

Art

DRIVE
HANKOOK TIRE

Music

Fashion

与 "移动出行" 相关，面向可持续发展和未来

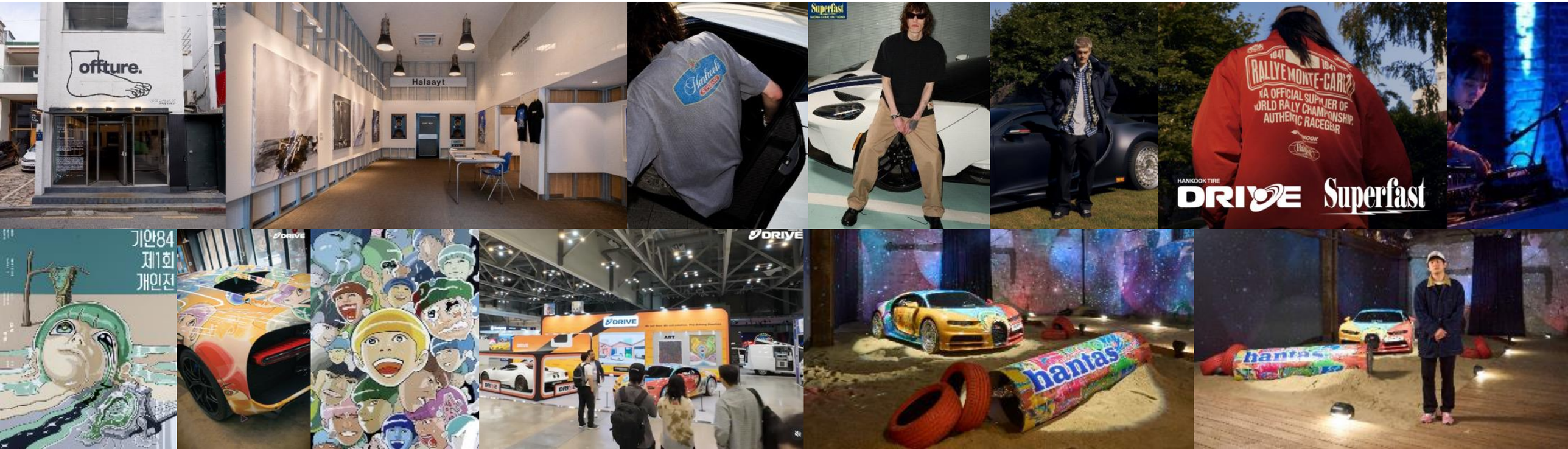

技术创新

产品

测试成果

赛车运动

设计创新

无气轮胎

智能轮胎

6. 技术创新 - 技术理念

Hankook Innovative Performance(HIP)

Hankook Innovative Performance 是 Hankook Tire 为引领未来移动出行环境而提出的新技术理念。

以“驾驶、智能、可持续”为核心价值，Hankook Tire 的创新理念贯穿整个研发、开发和生产流程。

通过这一理念，Hankook Tire 正在研究与我们生活息息相关的未来出行技术，例如电动汽车、自动驾驶技术、共享服务和车队管理服务，伴随驾驶者的每一段旅程。

HANKOOK
Innovative Performance

DRIVING			INTELLIGENCE		SUSTAINABILITY
Kontrol			i.Solution		e.Circle
Performance Vehicle Tire Technology	iON INNOVATIVE TECHNOLOGY Electric Vehicle Tire Technology	Future Mobility Technology	Tire Sensing Technology	Connected Mobility Technology	e.circle Sustainable Technology

6. 技术创新 - 技术理念

iON INNOVATIVE TECHNOLOGY

iON INNOVATIVE™ TECHNOLOGY

	Low-noise iSound Absorber	Longer Tread Life iSuper Mileage	High grip Performance iPerfect Grip	Low Rolling Resistance iExtreme Lightness
Profile & Structure Technology	Noise Redux Quiet Flex	Round Even	Grip Boost	Power Reserve
Pattern Technology	Noise Guard Opti Pitch	Opti Tread	Grip Claw	Cooling Tread
Compound Technology	Silent Tread	ProDurable Compound	ProGrip Compound	ProCoupling Compound Opti Cure

6. Technology innovation- Products

Hankook PC/LT (China)

		Compact	Sedan	Sport Sedan	Sport & High	Compact SUV	Large & High SUV	Pick up truck	Van/Light Truck
Summer	Extreme Sport				NEW ventus evo Z				
Summer	Sport		NEW ventus S1 evo³			NEW ventus S1 evo³ SUV			
All Season (M+S)	Sport		ventus S2 AS			ventus S2 AS X			
All Season (M+S)	Balance		ventus S1 noble 2			Dynapro HPX			VANTRA LT
All Season (M+S, 3PMSF)	On&Off						Dynapro AT2 Xtreme		
All Season (M+S, 3PMSF)	On&Off						Dynapro MT2		

6. Technology innovation- Products

Hankook EV (China)

		Compact	Sedan	Sport Sedan	Sport & High	Compact SUV	Large & High SUV
Summer	Sport		iON evo	iON evo	iON evo	iON evo SUV	iON evo SUV
All Season (M+S)	Standard	iON ST AS	iON ST AS			iON ST AS SUV	iON ST AS SUV

6. Technology innovation- Products

Hankook TBR (China)

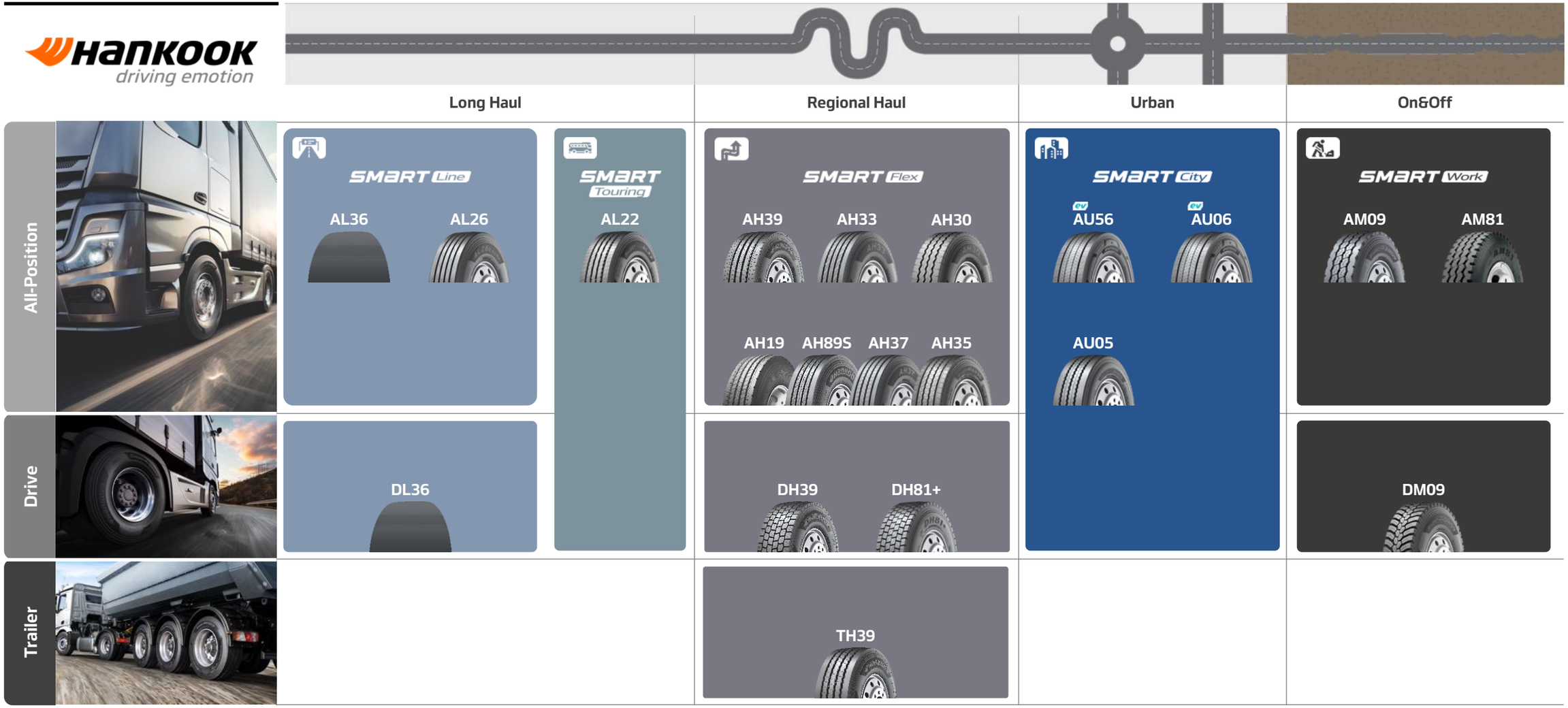

6. Technology innovation- Products

Laufenn PC/LT (China)

Laufenn
Journey in Style

			CAR	SUV
All Season	M+S	Performance	S FIT aS-01	
All Season	M+S	Balance	G FIT aS-01	
All Season	M+S	Balance		X FIT HP
All Season	M+S / 3PMSF	On&Off		X FIT aT
Winter	M+S / 3PMSF	Winter	f FIT IZ	

6. Technology innovation- Products

Laufenn TBR (China)

Laufenn
Journey in Style

	Long Haul	Regional Haul	Urban	On&Off
All-Position				
Drive				
Trailer				

6. Technology innovation- Products

Hankook Motorsports

HANKOOK driving emotion	Circuit		Extreme	Rally	
				Tarmac	Gravel
Dry	iON ZE01	ventus F200, ventus Z214	ventus evo Z, ventus TD, ventus R-S4	ventus Z209, ventus Z205, ventus Z215	Dynapro R213, Dynapro R213M, Dynapro R211
Wet		ventus Z206, ventus Z207, ventus Z217		ventus Z213, ventus Z210	
Winter/Ice				Winter i*Pike SR20	Winter i*Pike SR10W

6. 技术创新 - 测试成果

HANKOOK driving emotion

年度最佳产品

Auto EXPRESS PRODUCT AWARDS WINNER 2023 ALL SEASON TYRES

2024 WhatTyre Winner — HANKOOK driving emotion TYRE OF THE YEAR Hankook iON evo

2024 WhatTyre Winner — HANKOOK driving emotion ELECTRIC CAR TYRE OF THE YEAR Hankook iON evo

KINERGY 4S²

iON evo

测试冠军

TEST WINNER 2025 — Auto Bild — HANKOOK iON evo — Test of 8 EV summer tires, Dimension 215/55 R 18 — Issue 11/2025

TEST WINNER 2024 — Auto Bild allrad — HANKOOK Kinergy 4S² — 10 all-season tires tested, Dimension 245/45 R 18 — AUTO BILD 42/2024

TEST WINNER 2022 — Auto Bild sportscars — HANKOOK Winter i*cept evo³ — Test of 9 winter tires, Dimension 245/40 R 19 — Edition 11/2022

iON evo

KINERGY 4S²

Winter i*cept evo³

卓越表现 (非常好)

EXEMPLARY 2025 — Auto Bild — HANKOOK Ventus evo — 52 summer tires tested, Dimension 225/40 R 18 — Issue 10/2025

EXEMPLARY 2024 — Auto Bild — HANKOOK iON evo SUV — 8 EV summer tires tested, Dimension 235/55 R 19 — Issue 16/2024

EXEMPLARY 2024 — Auto Bild reisemobil — HANKOOK Ventus Prime4 — 10 summer tires tested, Dimension 225/55 R 17 — Issue 04/2024

EXEMPLARY 2024 — Auto Bild allrad — HANKOOK Winter i*cept evo³ — Test of 12 winter tires, Dimension 245/45 R 18 — AUTO BILD 41/2024

tyrereviews.com — 2023 SUV Winter Test — Highly Recommended — Hankook Winter i*cept evo³ X

tyrereviews.com — 2023 All Season Test — Highly Recommended — Hankook Kinergy 4S2 H750

ventus evo

iON evo SUV

ventus Prime4

Winter i*cept evo³

KINERGY 4S²

赛车运动，突破性能极限

ABB FIA Formula E World Championship

FIA World Rally Championship

Lamborghini Super Trofeo

European Rally Championship

Formula Regional Americas Championship

24h Nürburgring

TCR Italy

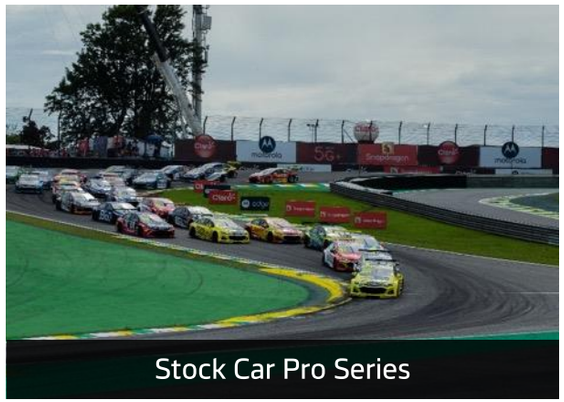
Stock Car Pro Series

6. 技术创新 - 设计创新

2012	2014	2016	2018	2020	2022	2025
The Way to the Future	A Great Challenge for a Great Change	Connect to the Connected world	Extending Future Life Beyond Mobility	Urban Reshaping	Urban Reshaping /WheelBot	To be released in the second half of the year

杰出设计奖成果

reddot award 2015 luminary

“Boostrac” (2015)

GOLD AWARD 2016

“hyBlade” (2015)

与 Global Design Univ. 的设计合作

Royal College of Art

HOCHSCHULE PFORZHEIM

开放式创新

6. 技术创新 - 无气轮胎

HANKOOK iFLEX

旨在实现安全、可靠与可持续性

2013

CES 2022 (1月)

DX Korea 2022 (9月)

6. 技术创新 - 智能轮胎与车队解决方案

Track Solutions

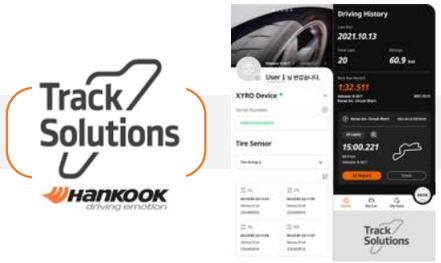

[业余赛车手培训]

Tire Health

Load Detection Wear

[轮胎健康监控]

Hankook Fleet Supporter

[Fleet TCO* 管理]

TCO*：总拥有成本（Total Cost Ownership）

Driving data logger

[车辆物联网设备]

TMS
轮胎内置传感器

可持续发展

ESG使命与愿景

可持续材料技术

ISCC PLUS

专注于环保型循环结构、可持续产品开发与负责任的参与

ESG重点领域

- 生态价值链
- 可持续产品
- 负责任的参与

管理使命

Future Innovated,
Innovation Realized

ESG愿景

Innovation for
a sustainable future

ESG战略

- 注重制造与供应链管理，以降低气候变化和环境影响
- 致力于在产品开发中应用可持续材料
- 成为值得信赖和共同成长的合作伙伴

7. 可持续发展 - 可持续材料技术

天然油*

以植物油为基础的天然油

生物基二氧化硅*

从农业副产品中提取的二氧化硅

生物/循环合成橡胶与树脂*

使用生物质或废塑料热解油制造的可持续合成橡胶与树脂

回收钢材

由回收金属废料制成的钢丝圈与钢帘线

回收PET帘线*

由废塑料制成的轮胎帘线

再生橡胶

回收碳素*

从废旧轮胎和橡胶制品中提取的橡胶与碳素

Sustainable NR

GPSNR

Global Platform for Sustainable Natural Rubber

可持续炭黑*

由废旧轮胎和木质副产品制成的可持续炭黑

天然树脂

从腰果壳和木质副产品中提取的天然树脂

可再生

可回收

ISCC International Sustainability & Carbon Certification

* Sustainable materials can be supplied from ISCC PLUS certified suppliers.

7. 可持续发展 - ISCC(International Sustainability & Carbon Certification) PLUS

全球首家获得 ISCC PLUS
认证的轮胎制造商

ISCC
International Sustainability
& Carbon Certification

道德消费主义的新标准

电动车专用轮胎 iON 含有通过 ISCC PLUS 认证的可持续材料

企业文化

Proactive 文化

1. Proactive 文化

Proactive 工作方式

Proactive 沟通方式

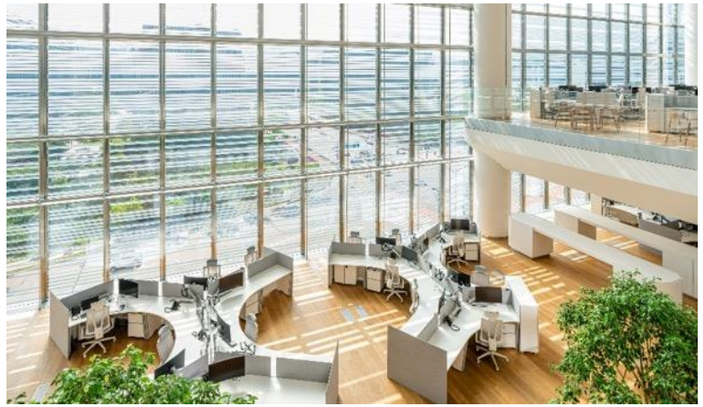

Proactive 工作场所

在 Hankook Tire & Technology 实施积极创新的工作方式

如何 Proactively 工作

使命与愿景、与核心价值相关的行为准则

Less for Better

推动横向、高效、有效工作的内部活动，以达成更优成果

Junior board

引领公司文化积极变革的新一代领导者

Proactive LAB

促进员工成长的创意提案系统

基于相互尊重的双向沟通与积极参与

强化公司整体沟通

Proactive Concert

组织领导与成员之间线下交流的平台

TA-NEW & HBS

员工参与的双向沟通渠道

丰富管理层与员工的正向经验

家庭日 / 驾驶日

促进家庭友好型企业文化与工作生活平衡的机会

晋升庆祝活动

培养员工对公司与组织的归属感、忠诚感与自豪感

新年活动

增强员工之间的沟通与协作，提升归属感与凝聚力

促进自发性与轻松交流

Serendipitous Connections

高管与员工间轻松共进午餐的交流活动

Hankook Tire & Technology 实现其 Proactive 精神的场所

沟通与团队合作

视觉连接性

通过有机家具布局实现自然交流

偶遇与互动

开放空间

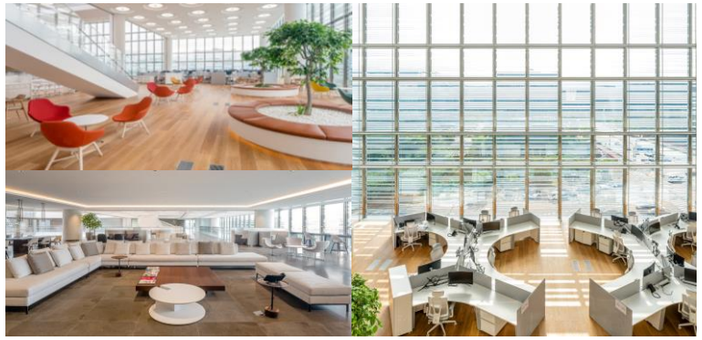

开放沟通

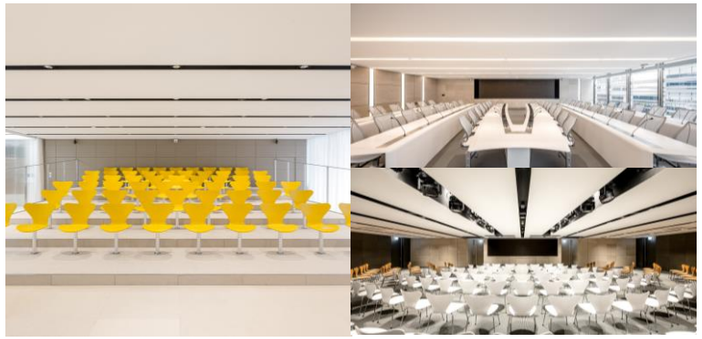

创新与创造力

激发创造力的艺术作品

创意空间 (Idea Room)

hankook

driving emotion